

herkenningshulp HOMMELS

het herkennen van de zes algemeenste soorten

Deze kaart is een hulpmiddel bij het op naam brengen van de zes algemeenste hommels. Naast de hier behandelde soorten zijn er nog een aantal vrij algemene hommels in Nederland, zoals de veenhommel, de gewone koekoekshommel en de vierkleurige koekoekshommel. Informatie over die soorten en alle andere Nederlandse soorten kan je vinden in de Basisgids Hommels (www.eis-nederland.nl/veldtabellen).

Illustraties:
Jeroen de Rond

tekst:
Vincent Kalkman
& John Smit

Hommels zijn redelijk goed op naam te brengen maar het vergt wel enige ervaring. Gelukkig kan je de meeste hommels gewoon in de tuin vinden. Het formaat van hommels verschilt sterk per individu, zo kan een koningin wel drie keer zo groot zijn als een kleine werkster. Het formaat zegt dus weinig over de soort!

De zes algemene soorten zijn in drie groepen verdeeld: de bruinruggen, roodkonten en witkonten. Kijk eerst welke groep je hebt en dan welke soort het is.

Als je een foto maakt en deze invoert op Waarneming.nl kijken wij met je mee of je de juiste naam hebt gevonden.

Nederland
ZOEMT

In actie voor de bij



BRUINRUGGEN

borststuk geheel roodbruin



Witte kont: **boomhommel**

Let op! Soms komen er exemplaren voor waarbij de rug van het borststuk geheel zwart is.

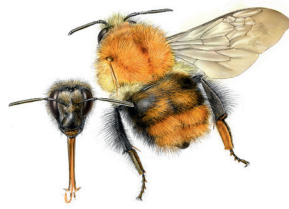

Rode kont: **akkerhommel**

Let op! De beharing van het achterlijf verschilt sterk tussen individuen, van bijna geheel roodbruin tot zwart met een roodbruine kont.

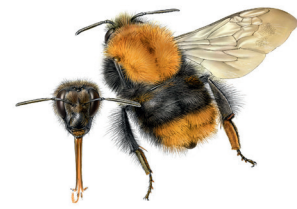

ROODKONTEN

rode kont, borststuk niet geheel roodbruin



Kopbeheading zwart, lijf geheel zwart:
vrouw steenhommel



Kopbeheading zwart, lijf zwart met gele tekening op borststuk en/of achterlijf:
vrouw weidehommel



Kopbeheading deels geel, achterlijf zwart met rood op segment 4, 5 en 6, korter en gelijkmatiger behaard dan man weidehommel: **man steenhommel**



Kopbeheading deels geel, achterlijf zwart met rood beperkt tot segment 5 en 6, wolliger behaard dan man steenhommel: **man weidehommel (donkere variant)**



Kopbeheading deels geel, achterlijf met geel:
man weidehommel (lichte variant)

WITKONTEN

witte kont, borststuk niet geheel roodbruin



Kopbeheading zwart, borststuk met één gele band aan de voorkant, achterlijf met brede gele band: **aardhommel complex**

Het aardhommel complex bestaat uit aardhommel, veldhommel, grote veldhommel en wilgenhommel. Deze zijn, met uitzondering van man veldhommel, in het veld niet goed te onderscheiden en worden daarom genoteerd als Aardhommel complex.



Kopbeheading zwart, borststuk met een gele band aan de voorkant én aan de achterkant, achterlijf met brede gele band: **tuinhommel**

De in Nederland vrij algemene veenhommel lijkt op tuinhommel maar is wolliger behaard, heeft een kortere kop en de mannen hebben gele haren op de kop. Denk je dat je een veenhommel hebt, maak dan een foto waarop de kop goed zichtbaar is.



Kopbeheading geel, borststuk en achterlijf met veel geel: **man veldhommel**